INSTITUTO POLITÉCNICO NACIONAL
CENTRO DE ESTUDIOS CIENTÍFICOS No. 3
"ESTANISLAO RAMÍREZ RUIZ"
CURSOS EXTRACURRICULARES DE LENGUAS EXTRANJERAS

CONVOCATORIA PARA EL PERÍODO 2027-1
DEL CURSO SABATINO PRESENCIAL DE INGLÉS

NUEVO INGRESO POR EXAMEN DE COLOCACIÓN

A TODOS LOS ASPIRANTES CON CONOCIMIENTOS PREVIOS EN EL IDIOMA INGLÉS, INTERESADOS EN INGRESAR A LOS CURSOS SABATINOS POR EXAMEN DE COLOCACIÓN, SE EMITE LA PRESENTE CONVOCATORIA.

Registro: Deberá ingresar a https://www.mpointschool.com anotando el Código de Escuela **05974** para obtener un folio y las indicaciones necesarias para realizarlo.

El registro estará habilitado a partir del 14 de noviembre de 2026 de las 07:00 am al 01 de enero del 2027 a las 12:00 hrs. Para realizar el pago correspondiente se deberán seguir las indicaciones que aparecen en la plataforma donde se está llevando a cabo el registro, a más tardar el 01 de enero de 2027 a las 12:00 en horas.

Para realizar el examen de colocación: Deberá acceder a la página: http://lftesting.mx/ el día 02 de enero de 2027 a las 10:00 horas.

El código para acceder al examen le llegará al correo proporcionado, en caso de presentar algún problema con el código o la página, favor de comunicarse al número: **55 17 93 81 52**.

Al finalizar el examen **se deberá descargar la constancia de resultado**, misma que se adjuntará al **FOLDER TAMAÑO OFICIO COLOR VERDE** con la documentación que se especifica en los requisitos de inscripción.

Con base en el resultado obtenido en el examen de colocación, se otorgará el nivel al que corresponda.

El candidato será informado de su nivel cuando asista a formalizar su inscripción, los días **07, 08 y 09 de enero de 2027 en la Coordinación de Gestión Escolar de CELEX del CECyT No. 3 "E.R.R.", en un horario de 10:00 a 15:00 horas para los tres días.**

REQUISITOS PARA INSCRIPCIÓN:

El aspirante deberá tener 15 años cumplidos y/o la secundaria terminada al momento de la inscripción.

La documentación deberá ser entregada **a partir del 07, 08 y 09 de enero de 2027** en la Coordinación de Gestión Escolar de CELEX del CECyT No. 3 "E.R.R." **en un horario de 10:00 a 15:00 horas** (En caso que el alumno no pueda presentarse, el trámite podrá realizarlo su tutor).

INSTITUTO POLITÉCNICO NACIONAL
CENTRO DE ESTUDIOS CIENTÍFICOS No. 3
"ESTANISLAO RAMÍREZ RUIZ"
CURSOS EXTRACURRICULARES DE LENGUAS EXTRANJERAS

En **fotocopia** y de manera física en un **FOLDER TAMAÑO OFICIO COLOR VERDE** lo siguiente:

- Cédula de Datos Personales debidamente requisitada y con fotografía digitalizada colocada en el espacio correspondiente.

  Para descargar la Cédula de Datos Personales se debe ingresar al siguiente enlace:

  https://drive.google.com/file/d/1GqGGID1eOc3vfv5huQ8uV7jSevEQ5B3m/view?usp=sharing

- INE del alumno o INE de su tutor en caso de ser menor de edad.
- Comprobante de pago del curso en **original y copia** anotando de manera legible al frente de ambos los siguientes datos:

  - ✓ ***Nombre completo***
  - ✓ ***Idioma***
  - ✓ ***La leyenda "Examen de colocación"***

  NOTA IMPORTANTE: Únicamente se aceptarán los comprobantes originales de los depósitos realizados en PRACTICAJA o VENTANILLA.

- EL PAGO DEL CURSO SE REALIZARÁ HASTA NUEVO AVISO, ESTAR AL PENDIENTE EN LA PÁGINA DEL CECYT No. 3 "ESTANISLAO RAMÍREZ RUIZ" LOS PRIMEROS DÍAS DE ENERO DE 2027.

- Para el beneficio de PAGO COMUNIDAD POLITÉCNICA deberá acreditar ser alumno Politécnico INSCRITO (**presentando credencial vigente del IPN**), cursando nivel medio superior, superior, posgrado, en sistema escolarizado o Polivirtual y escuelas incorporadas presentando su credencial institucional resellada o el comprobante de inscripción del semestre vigente, al momento de la inscripción.

LOS MONTOS Y NÚMERO DE CUENTA SE PUBLICARÁN HASTA NUEVO AVISO

***** "NO SE ACEPTAN TRANSFERENCIAS, NI PAGOS CON TARJETAS DE CRÉDITO O DÉBITO" *****

INSTITUTO POLITÉCNICO NACIONAL
CENTRO DE ESTUDIOS CIENTÍFICOS No. 3
"ESTANISLAO RAMÍREZ RUIZ"
CURSOS EXTRACURRICULARES DE LENGUAS EXTRANJERAS

EL DÍA 15 DE ENERO DE 2027 DEBERÁ CONSULTAR SU GRUPO EN:

PÁGINA OFICIAL DE FACEBOOK **CELEX VOCA 3, 2027**

https://www.facebook.com/share/1C22ESs6Un/

Una vez que conozca su grupo, deberá presentarse el día sábado 16 de enero de 2027 en su turno y grupo asignado.

Turno Matutino: 07:00 a 12:30 hrs.

Turno Vespertino: 13:00 a 18:30 hrs.

EN CASO DE REQUERIR FACTURA DEBERÁ REALIZAR LOS SIGUIENTES PASOS, CONFORME AL ART. 29 DEL CÓDIGO FISCAL DE LA FEDERACIÓN 2024-2025

- **Es obligación de los contribuyentes a expedir comprobantes fiscales por los actos que realicen.**
- **La normativa indica que se tiene un máximo de 24 horas desde que se realiza la operación para generar el CFDI y enviarlo a timbrar.**
- **Una vez generado el CFDI, existe un plazo de 72 horas para que el documento sea timbrado exitosamente por el Proveedor Autorizado de Certificación (PAC).**

Para lo anterior se establece el siguiente enlace al formulario de Solicitud.

SOLICITUD DE RECIBO DEDUCIBLE DE IMPUESTOS

NOTA: ES IMPORTANTE MENCIONAR QUE SOLO SE PODRÁN EMITIR FACTURAS CON EL USO DEL CFDI "POR DONATIVOS".

INSTITUTO POLITÉCNICO NACIONAL
CENTRO DE ESTUDIOS CIENTÍFICOS No. 3
"ESTANISLAO RAMÍREZ RUIZ"
CURSOS EXTRACURRICULARES DE LENGUAS EXTRANJERAS

* * * * I M P O R T A N T E * * * *

Si no lleva a cabo la entrega de la documentación los días indicados en la presente convocatoria, "No será posible asignarle grupo". Es importante considerar que la asignación de grupo será de acuerdo al tiempo de entrega de su documentación y comprobantes de pago.

EN CASO DE REQUERIR UN TURNO EN ESPECÍFICO:

FAVOR DE SOLICITAR PRESENTANDO UN DOCUMENTO PROBATORIO QUE RESPALDE DICHA SOLICITUD, EN LOS SIGUIENTES CASOS:

- MÉDICO (DEBERÁ TENER SELLO Y FIRMA DE LA INSTITUCIÓN MÉDICA).
- LABORAL (DEBERÁ TENER MEMBRETE, FIRMA Y SELLO DE LA EMPRESA).
- ACADÉMICO (DEBERÁ PRESENTAR DOCUMENTO EXPEDIDO POR LA INSTITUCIÓN EN DONDE SE ENCUENTRA ESTUDIANDO).
- NEGOCIO NO ESTABLECIDO (ANEXAR CARTA REDACTADA POR EL JEFE INMEDIATO Y CREDENCIAL DEL COMERCIANTE).

LO ANTERIOR, ENTREGARLO EL DÍA QUE ACUDA A FORMALIZAR SU INSCRIPCIÓN (07, 08 y 09 DE ENERO DE 2027). FAVOR DE HACERLO EN TIEMPO Y FORMA, DESPUÉS DE ESTAS FECHAS NO SE ACEPTAN SOLICITUDES.

Cabe mencionar que la asignación de grupo, turno estarán limitados por grupo; sujetos a cupo en aulas y niveles correspondientes.

INSTITUTO POLITÉCNICO NACIONAL
CENTRO DE ESTUDIOS CIENTÍFICOS No. 3
“ESTANISLAO RAMÍREZ RUIZ”
CURSOS EXTRACURRICULARES DE LENGUAS EXTRANJERAS

RECUERDA:
https://drive.google.com/file/d/1TRK5ufQ79Mw8SjNzKJJwcwThHkjo6qWo/view?usp=sharing
los **lineamientos para los alumnos** señalan en el **CAPÍTULO V. DE LA EVALUACIÓN DEL APRENDIZAJE**, que: **“Es sumamente importante que todos los alumnos adquieran su material a fin de garantizar los resultados esperados.”,** mismos que podrás adquirir en:

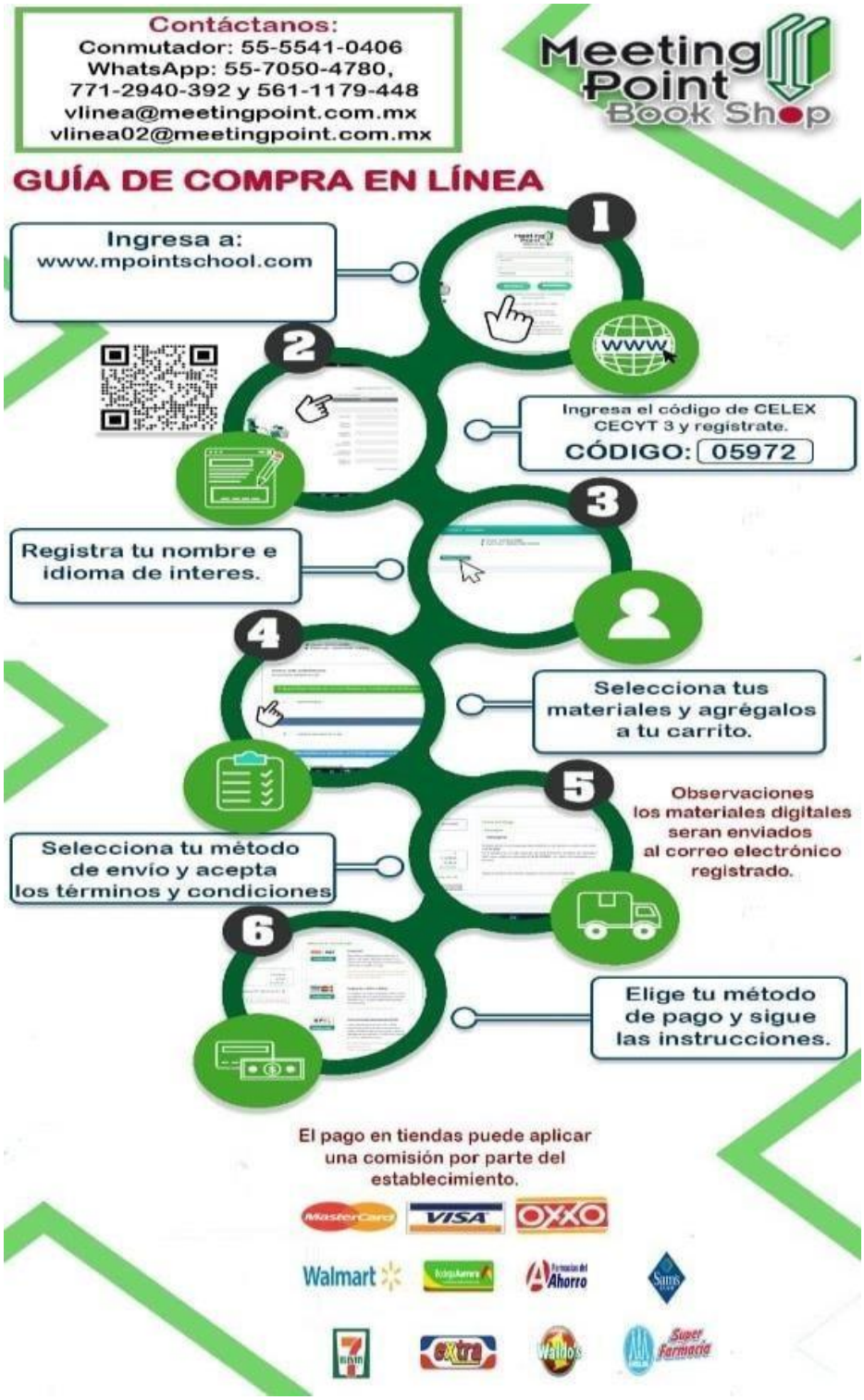

INSTITUTO POLITÉCNICO NACIONAL
CENTRO DE ESTUDIOS CIENTÍFICOS No. 3
"ESTANISLAO RAMÍREZ RUIZ"
CURSOS EXTRACURRICULARES DE LENGUAS EXTRANJERAS

Los materiales se ocupan de acuerdo a la siguiente tabla:

Niveles de los CELEX del CECyT 3, "ERR"

NIVEL	MATERIAL	PARCIAL	FINAL
INTRODUCTORIO	LIFE BEGINNER A1	1-2	3-4
BÁSICO I		5-6	7-8
BÁSICO II		9-10	11-12
BÁSICO III	LIFE ELEMENTARY A2	1-2	3-4
BÁSICO IV		5-6	7-8
BÁSICO V		9-10	11-12
INTERMEDIO I	LIFE PRE-INTERMEDIATE B1	1-2	3-4
INTERMEDIO II		5-6	7-8
INTERMEDIO III		9-10	11-12
INTERMEDIO IV	LIFE INTERMEDIATE B1+	1-2c	2d-3
INTERMEDIO V		4-5c	5d-6
AVANZADO I		7-8c	8d-9
AVANZADO II		10-11c	11d-12
AVANZADO III	LIFE UPPER INTERMEDIATE B2	1-2c	2d-3
AVANZADO IV		4-5c	5d-6
AVANZADO V		7-8c	8d-9
AVANZADO VI		10-11c	11d-12