



**INSTITUTO POLITÉCNICO NACIONAL
CENTRO DE ESTUDIOS CIENTÍFICOS No. 3
“ESTANISLAO RAMÍREZ RUIZ”
CURSOS EXTRACURRICULARES DE LENGUAS EXTRANJERAS**



CONVOCATORIA PARA EL PERÍODO 2026-4 DEL CURSO SABATINO DE INGLÉS

A TODOS LOS ASPIRANTES INTERESADOS EN INSCRIBIRSE A LOS CURSOS SABATINOS DE INGLÉS, SE EMITE LA PRESENTE CONVOCATORIA

NUEVO INGRESO

INGLÉS: INTRODUCTORIO

CURSO 2026-4

Del **22 de agosto al 10 de octubre del 2026** (8 Sesiones presenciales por nivel).

HORARIOS

TURNO MATUTINO 07:00 a 12:30 horas

TURNO VESPERTINO 13:00 a 18:30 horas

REQUISITOS PARA INSCRIPCIÓN

El aspirante deberá tener 15 años cumplidos y/o la secundaria terminada al momento de la inscripción.

La documentación deberá ser entregada **los días 13, 14 y 15 de agosto de 2026** en la Coordinación de Gestión Escolar de CELEX del CECyT No. 3 “E.R.R” **en un horario de 10:00 a 15:00 horas** (En caso que el alumno no pueda presentarse, el trámite podrá realizarlo su tutor).

La documentación será entregada en fotocopia en un **FOLDER TAMAÑO OFICIO COLOR ROJO**:

- ➔ Cédula de Datos Personales debidamente requisitada y con fotografía digitalizada colocada en el espacio correspondiente.

Para descargar la Cédula de Datos Personales se debe ingresar al siguiente enlace:

<https://drive.google.com/file/d/1jTNN07kNSSMZwNrRw89XcVKRhvrZcKsd/view?usp=sharing>



INSTITUTO POLITÉCNICO NACIONAL
CENTRO DE ESTUDIOS CIENTÍFICOS No. 3
“ESTANISLAO RAMÍREZ RUIZ”
CURSOS EXTRACURRICULARES DE LENGUAS EXTRANJERAS



- ➔ INE del alumno o INE de su tutor en caso de ser menor de edad.
- ➔ Comprobante de pago del curso en **original y copia** anotando de manera legible al frente de ambos los siguientes datos:
 - ✓ **Nombre completo**
 - ✓ **Idioma**
 - ✓ **La leyenda “Nuevo Ingreso”**

NOTA IMPORTANTE: Únicamente se aceptarán los comprobantes originales de los depósitos realizados en PRACTICAJA o VENTANILLA

El pago se podrá realizar a partir del **01 de julio al 15 de agosto** de 2026.

Para el beneficio de **PAGO COMUNIDAD POLITÉCNICA** deberá acreditar ser alumno Politécnico **INSCRITO (presentando credencial vigente del IPN)**, cursando nivel medio superior, superior, posgrado, en sistema escolarizado o Polivirtual y escuelas incorporadas presentando su credencial institucional resellada o el comprobante de inscripción del semestre vigente, al momento de la inscripción.

LOS MONTOS Y NÚMERO DE CUENTA SE ENCUENTRAN EN EL ENLACE:

https://drive.google.com/file/d/1WD0yfcGcELzx_TwPLNzmX3IX_MD2ddBt/view?usp=sharing

| BANCO | No. DE CONVENIO | REFERENCIA | CONCEPTO |
|---------------|-----------------|------------|-----------------------|
| BBVA BANCOMER | 2337274 | 2330001343 | COMISIÓN DE OP Y FORM |

***** “NO SE ACEPTAN TRANSFERENCIAS, NI PAGOS CON TARJETAS DE CRÉDITO O DÉBITO” *****



**INSTITUTO POLITÉCNICO NACIONAL
CENTRO DE ESTUDIOS CIENTÍFICOS No. 3
“ESTANISLAO RAMÍREZ RUIZ”
CURSOS EXTRACURRICULARES DE LENGUAS EXTRANJERAS**



EL DÍA 21 DE AGOSTO DE 2026 DEBERÁ CONSULTAR SU GRUPO EN:

- PÁGINA OFICIAL DEL CECyT No. 3 “ESTANISLAO RAMÍREZ RUIZ” (<https://www.cecyl3.ipn.mx/>) opción -> Servicios y Vinculación -> **CELEX** o en la página Facebook CELEX VOCA 3 ERR



FACEBOOK



CELEX VOCA 3 ERR

<https://www.facebook.com/share/1C22ESs6Un/>

Una vez que conozca su grupo deberá presentarse el día sábado 22 de agosto de 2026 en su turno y grupo asignado.

Turno Matutino: 07:00 a 12:30 hrs.

Turno Vespertino: 13:00 a 18:30 hrs.



**INSTITUTO POLITÉCNICO NACIONAL
CENTRO DE ESTUDIOS CIENTÍFICOS No. 3
“ESTANISLAO RAMÍREZ RUIZ”
CURSOS EXTRACURRICULARES DE LENGUAS EXTRANJERAS**



**EN CASO DE REQUERIR FACTURA DEBERÁ REALIZAR LOS SIGUIENTES PASOS,
CONFORME AL ART. 29 DEL CÓDIGO FISCAL DE LA FEDERACIÓN 2024-2025**

- Es obligación de los contribuyentes a expedir comprobantes fiscales por los actos que realicen.
- La normativa indica que se tiene un máximo de 24 horas desde que se realiza la operación para generar el CFDI y enviarlo a timbrar.
- Una vez generado el CFDI, existe un plazo de 72 horas para que el documento sea timbrado exitosamente por el Proveedor Autorizado de Certificación (PAC).

Para lo anterior se establece el siguiente enlace al formulario de Solicitud.

<https://docs.google.com/forms/d/e/1FAIpQLSe3FigoYcj3cv7uqy9usyq-TA5QkPOukv9kF-MQ5mOyzgN6Q/viewform>

**NOTA: ES IMPORTANTE MENCIONAR QUE
SOLO SE PODRÁN EMITIR FACTURAS CON EL
USO DEL CFDI “POR DONATIVOS”.**





**INSTITUTO POLITÉCNICO NACIONAL
CENTRO DE ESTUDIOS CIENTÍFICOS No. 3
“ESTANISLAO RAMÍREZ RUIZ”
CURSOS EXTRACURRICULARES DE LENGUAS EXTRANJERAS**



***** IMPORTANTE *****

Si no lleva a cabo la entrega de la documentación los días indicados en la presente convocatoria, “No será posible asignarle grupo”. **Es importante considerar que la asignación de grupo será de acuerdo al tiempo de entrega de su documentación y comprobantes de pago.**

EN CASO DE REQUERIR UN TURNO EN ESPECÍFICO:

FAVOR DE SOLICITAR PRESENTANDO UN DOCUMENTO PROBATORIO QUE RESPALDE DICHA SOLICITUD, EN LOS SIGUIENTES CASOS:

- MÉDICO (DEBERÁ TENER SELLO Y FIRMA DE LA INSTITUCIÓN MÉDICA).
- LABORAL (DEBERÁ TENER MEMBRETE, FIRMA Y SELLO DE LA EMPRESA).
- ACADÉMICO (DEBERÁ PRESENTAR DOCUMENTO EXPEDIDO POR LA INSTITUCIÓN EN DONDE SE ENCUENTRA ESTUDIANDO).
- NEGOCIO NO ESTABLECIDO (ANEXAR CARTA REDACTADA POR EL JEFE INMEDIATO Y CREDENCIAL DEL COMERCIANTE).

LO ANTERIOR, ENTREGARLO EL DÍA QUE ACUDA A FORMALIZAR SU INSCRIPCIÓN (13, 14 Y 15 DE AGOSTO DE 2026). FAVOR DE HACERLO EN TIEMPO Y FORMA, DESPUÉS DE ESTAS FECHAS NO SE ACEPTAN SOLICITUDES.

Cabe mencionar que la asignación de grupo, turno estarán limitados por grupo; sujetos a cupo en aulas y niveles correspondientes.



INSTITUTO POLITÉCNICO NACIONAL
CENTRO DE ESTUDIOS CIENTÍFICOS No. 3
“ESTANISLAO RAMÍREZ RUIZ”
CURSOS EXTRACURRICULARES DE LENGUAS EXTRANJERAS



RECUERDA: <https://drive.google.com/file/d/1TRK5ufQ79Mw8SjNzKJJwcvThHkjo6qWo/view?usp=sharing> los lineamientos para los alumnos señalan en el **CAPÍTULO V. DE LA EVALUACIÓN DEL APRENDIZAJE**, que: “Es sumamente importante que todos los alumnos adquieran su material a fin de garantizar los resultados esperados.”, mismos que podrás adquirir en:

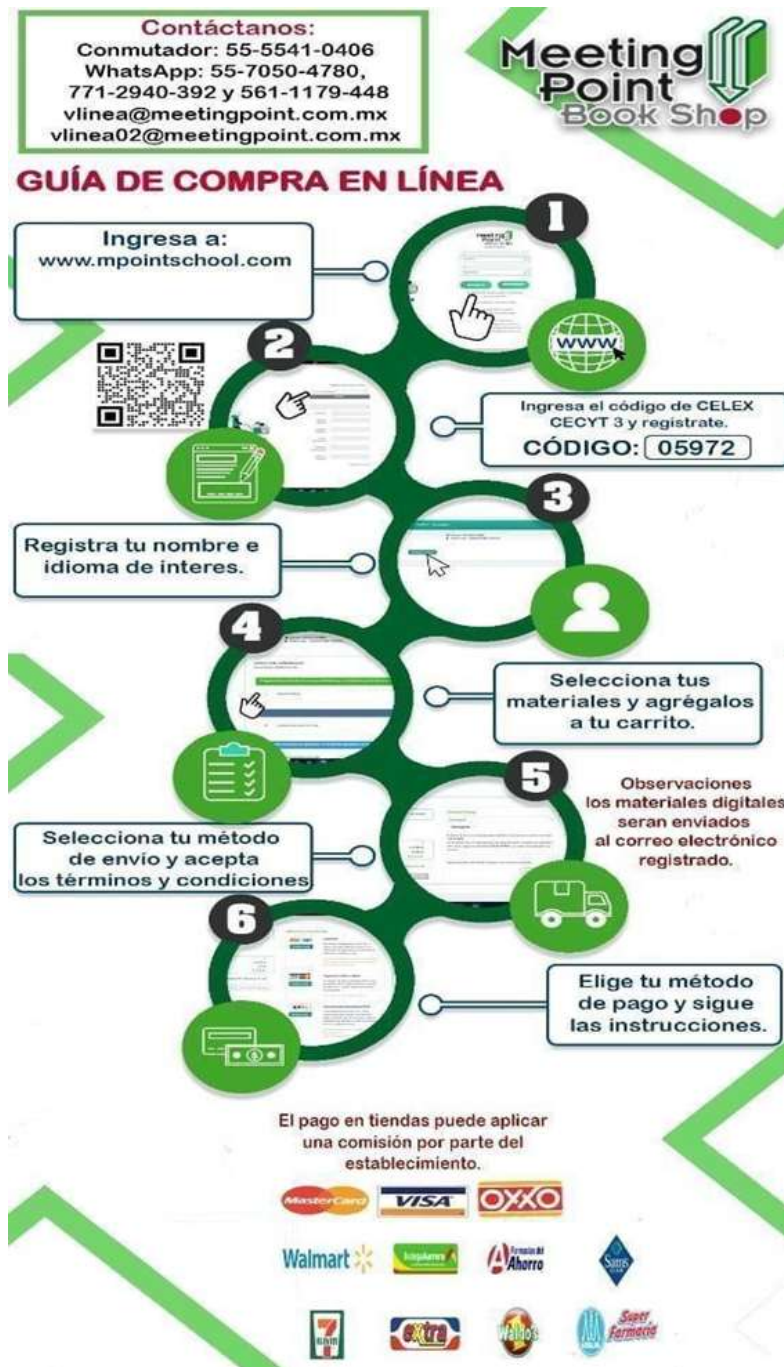



INSTITUTO POLITÉCNICO NACIONAL
CENTRO DE ESTUDIOS CIENTÍFICOS No. 3
“ESTANISLAO RAMÍREZ RUIZ”
CURSOS EXTRACURRICULARES DE LENGUAS EXTRANJERAS



Los materiales se ocupan de acuerdo a la siguiente tabla:

Niveles de los CELEX del CECyT 3, “ERR”

| NIVEL | MATERIAL | PARCIAL | FINAL |
|----------------|-------------------------|----------------|--------------|
| INTRODUCTORIO | LIFE | 1-2 | 3-4 |
| BÁSICO I | BEGINNER A1 | 5-6 | 7-8 |
| BÁSICO II | | 9-10 | 11-12 |
| BÁSICO III | | 1-2 | 3-4 |
| BÁSICO IV | ELEMENTARY A2 | 5-6 | 7-8 |
| BÁSICO V | | 9-10 | 11-12 |
| INTERMEDIO I | | LIFE | 1-2 |
| INTERMEDIO II | PRE-INTERMEDIATE B1 | 5-6 | 7-8 |
| INTERMEDIO III | | 9-10 | 11-12 |
| INTERMEDIO IV | | LIFE | 1-2c |
| INTERMEDIO V | INTERMEDIATE B1+ | 4-5c | 5d-6 |
| AVANZADO I | | 7-8c | 8d-9 |
| AVANZADO II | | 10-11c | 11d-12 |
| AVANZADO III | | LIFE | 1-2c |
| AVANZADO IV | UPPERINTERMEDIATE B2 | 4-5c | 5d-6 |
| AVANZADO V | | 7-8c | 8d-9 |
| AVANZADO VI | | 10-11c | 11d-12 |