

Examen a Título de suficiencia (ETS) ORDINARIOS

PERIODO ESCOLAR
2026-2

Inscripciones

- 2 de julio de 12:00 a 19:00h y 3 de julio de 10:30 a 19:00h

Aplicación:

Del 6 al 10 de julio

REQUISITOS

- Haber estado inscrito en el periodo escolar 2026/2 (FEBRERO - JULIO 2026) y/o tener dictamen para presentar ETS del periodo 2026/2 y/o JULIO de 2026.
- La materia o materias que se inscriban a ETS deben estar reprobadas.

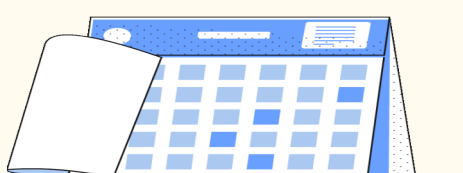

01 VERIFICA CALENDARIO

Verifica el calendario de ETS publicado en la página www.esfm.ipn.mx (materia, sección, fecha de aplicación, hora, salón y profesor sinodal).

02 REALIZA EL PAGO

Efectúa el pago de inscripción por cada ETS a realizar en una sola exhibición y entrega en el Departamento de Recursos Financieros el comprobante de pago (en original y copia, anotando nombre completo, número de boleta y motivo de pago)

Los pagos se podrán realizar y entregar los días y horarios establecidos a continuación:

- 29 y 30 de junio de 09:00 a 15:00h y de 16:00 a 19:00h
- 1 de julio de 09:00 a 15:00h y de 16:00 a 19:00h
- 2 de julio de 09:00 a 15:00h



NÚMERO DE CUENTA

INSTITUCIÓN BANCARIA: BANORTE

NOMBRE: R11B00 IPN ING LIF CONCENTRADORA DEPENDENCIAS POLITECNICAS

- CUENTA: 7500041672
- CLABE INTERBANCARIA: 072180075000416726
- REFERENCIA NUMÉRICA: 0005981
- CONCEPTO DE PAGO: 02J039642
- COSTO: \$20.00

IMPORTANTE. Una vez que entregues tu recibo de pago en el Departamento de Recursos Financieros, deberás solicitar ahí mismo el registro de los créditos necesarios para tu inscripción al ETS.

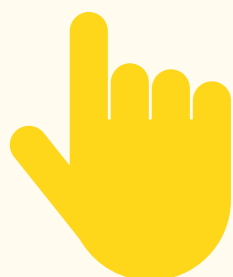

03 INSCRIBE TU ETS

Los días 2 y 3 de julio inscribir los ETS en el SAES dentro del horario indicado, verificar información con lo publicado en el calendario y descargar comprobante.

(Es muy importante conservar el comprobante, para cualquier aclaración).

OBSERVACIONES

- La inscripción al ETS se realiza en el Sistema de Administración Escolar (SAES)
- El cupo por ETS esta limitado a 30 alumnos, rebasado este límite el SAES dirá que el examen ya inició y tendrá que elegir otra sección.
- Una vez inscrito el ETS no se realizan cambios.
- El día del examen deberás presentarte con una identificación (Credencial escolar, INE, pasaporte, etc) y con tu comprobante de inscripción.
- En caso de tener alguna duda y/o aclaración puedes acudir a ventanilla o a través del correo geesfm@ipn.mx los días y horarios de inscripción para poder ayudarte.

A LOS ALUMNOS QUE NO CUMPLAN CON LOS REQUISITOS PARA PRESENTAR ETS, SE LES ANULARÁ LA INSCRIPCIÓN Y/O CALIFICACIÓN DE ETS.