



Instituto Politécnico Nacional
Unidad Profesional Interdisciplinaria de Ingeniería Campus Palenque
Examen a Título de Suficiencia
PERIODO ORDINARIO 2026 2 (agosto 2026)



A todos los alumnos (a) interesados en presentar Exámenes a Título de Suficiencia (ETS) correspondientes al periodo ordinario del ciclo escolar **2026 2**, es muy importante considerar lo siguiente:

Requisitos:

1. **Estar Inscrito en el periodo vigente y/o contar con dictamen por el CGC con la autorización correspondiente para presentar tu ETS en este periodo si fuere el caso.**
2. Sube tu voucher al formulario y llena previamente la encuesta.
3. Entrega tu voucher original en Gestión Escolar para validar tu pago
4. Inscribe tu ETS desde el SAES. Consulta las fechas en el cronograma de actividades.
5. Descarga el Comprobante donde podrás consultar fecha, hora salón para tu aplicación.

Asegúrate que puedas ingresar **a tu cuenta en la plataforma SAES** (Sistema de Administración Escolar en la dirección [UPIIP SAES](#) antes que inicie el periodo de inscripción a ETS.

Cronograma de Actividades para ETS Periodo Ordinario 2026 1 (Julio 2026)

Procedimiento	Fecha	Plataforma /Medio	Responsable
Publicación de Convocatoria	16 de junio de 2026	www.upiip.ipn.mx	Gestión Escolar
Pago de ETS	Del 22 al 26 de junio del 2026	BBVA (Consulta el anexo 1)	Alumno (a)
Validación de Pago por Recursos Financieros	26 de junio del 2026	Deberás subir escaneado tu voucher al formulario para que Recursos Financieros pueda validar el pago, posteriormente deberás entregarlo en original en gestión Escolar. Revisa Anexo 1.	Alumno (a)
Entrega de Voucher de Pago de ETS, Captura de Créditos en SAES	25 y 26 de junio	El alumno deberá asistir al Departamento de Gestión Escolar a entregar su voucher, solicitar la captura de sus créditos.	Alumno (A) inscrito y con UA reprobadas. Alumno (A) no inscrito con dictamen vigente (Acudir de manera presencial a Gestión Escolar)
Inscripción de ETS 2026 1	2 y 3 de julio del 2026	LA inscripción del ETS es en línea desde el SAES del alumno. Si presenta detalles en la inscripción del ETS debe acudir de manera presencial a Gestión Escolar	Alumno debe realizarlo desde el SAES
Semana de Exámenes	Del 6 al 10 de julio del 2026	Presencial (Consultar lugar y fecha en tu comprobante) y/ Las listas estarán publicadas en el pizarrón de la entrada del Edificio de Gobierno	Alumno (a)
Cierre de ETS Ordinario 2026 1	10 de julio de 2026	SAES	Responsable de Gestión Escolar
Resultados	A partir del 14 de julio de 2026	SAES. El alumno deberá realizar su reinscripción de manera presencial, aunque haya acreditado su ETS en la fecha que le corresponda.	Alumno (a)



Cuenta Bancaria para pago de ETS Ordinario 2026 2

Banco	BBVA
Cuenta Bancaria	0120600245
Nombre	R11 B00 IPN ING LIF UPIIP
Motivo de pago	Boleta del alumno (a)
Monto	\$20.00 por Unidad de Aprendizaje Reprobada

Sólo se aceptará pago directamente de la Practicaja 24 horas o Ventanilla.”

Paga en un solo monto la cantidad de ETS que requieras.

Anexo 1

Sube escaneado tu voucher:

<https://forms.office.com/r/qneSXdLjm9?origin=lprLink>

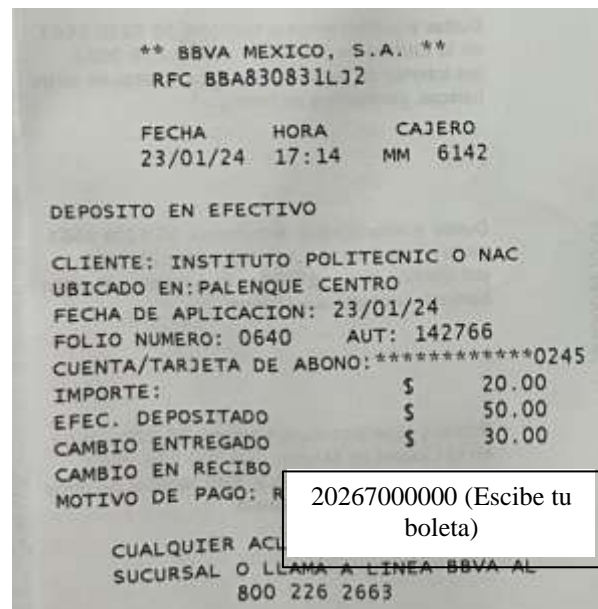

Te recomendamos preveas el tiempo de traslado a la UPIIP, presentarte 10 minutos antes de la aplicación en el salón o área que corresponda y haber ingerido alimento.

NOTA: Si tiene algún problema al inscribir un examen, comunicarse con el Departamento de Gestión Escolar durante el periodo de inscripción para solucionar el problema, nos ponemos a tus órdenes.

TUTORIAL PARA INSCRIBIR TU ETS DESDE EL SAES

Por último, debes realizar la inscripción de los exámenes en la Plataforma SAES, en el módulo de ETS, y no olvides generar y guardar tu comprobante de inscripción al ETS.

Aquí te dejo un ejemplo de como lo realizarás. Es muy fácil.

Cuando entres al SAES vas a visualizar esta barra de tareas, y le vas a dar click, dónde dice **“Inscribir ETS”**

Una vez que hayas pagado tu ETS, la Responsable de Gestión Escolar cargará tus créditos y los podrás visualizar, para poder inscribir tu ETS.

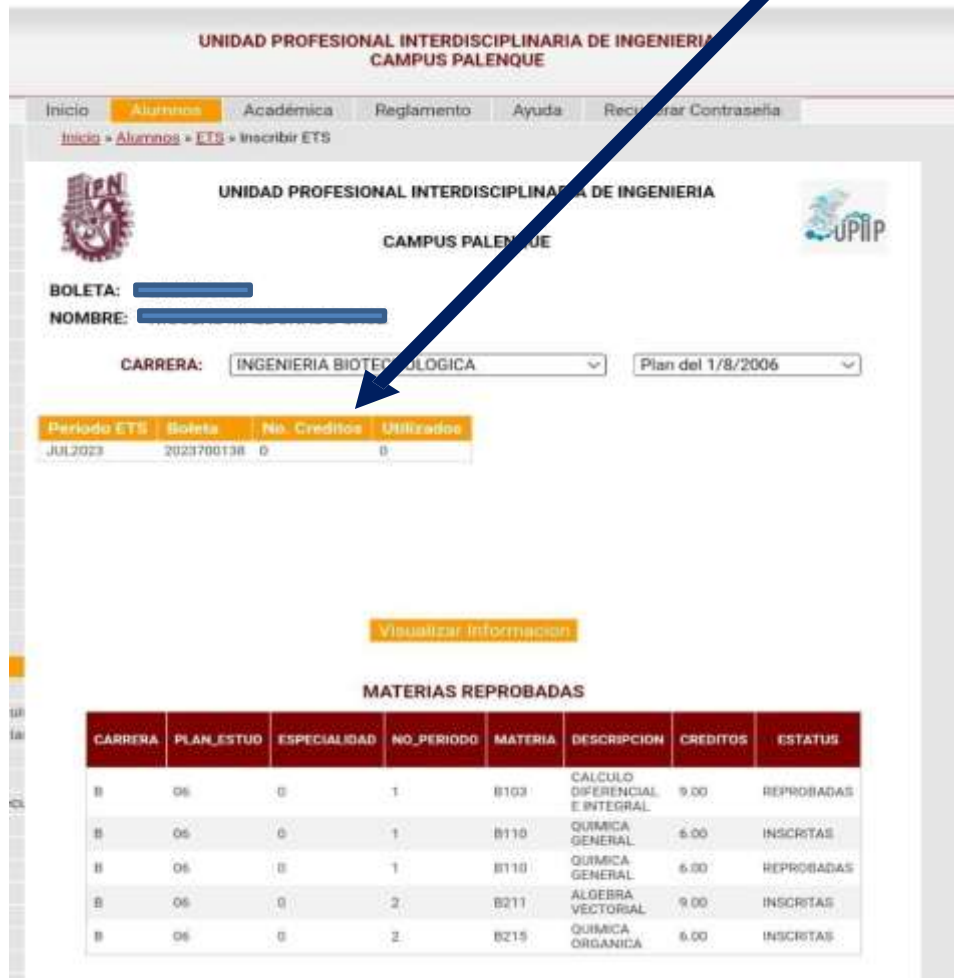
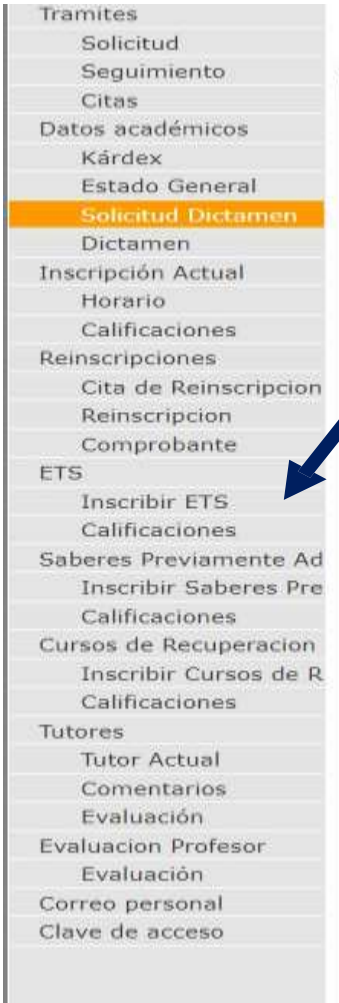



UNIDAD PROFESIONAL INTERDISCIPLINARIA DE INGENIERIA



CAMPUS PALENQUE

BOLETA:

NOMBRE:

CARRERA: INGENIERÍA FERROVIARIA

PLAN 2020

Periodo ETS	Boleta	No. Creditos	Utilizados
ENE2024	2024700007	2	2

Vas a poder revisar tus ETS correspondientes al periodo. Y con un click vas a poder inscribirlos y visualizarlos en la parte inferior.

	CARRERA	PLAN ESTUDIOS	Especialidad	MATERIA	NO MAT	TURNO	COMPROBANTE
Dar de Baja ETS	F	20	0	MECÁNICA CLÁSICA APLICADA	F102	V	E962F26A-5A2A-4
Dar de Baja ETS	F	20	0	PROCESOS DE PRODUCCIÓN Y DE MANUFACTURA	F105	V	1DE0F040-FCDD-4

Una vez que hayas inscrito tu (s) ETS, podrás descargar tu comprobante. Y presentarlo el día que te corresponda. **Verifica que los datos en tu comprobante sean los correctos.**

Comprobante

Visualizar Información

MATERIAS REPROBADAS

CARRERA	PLAN_ESTUD	ESPECIALIDAD	NO_PERIODO	MATERIA	DESCRIPCION	CREDITOS	ESTATUS
F	20	0	1	F102	MECÁNICA CLÁSICA APLICADA	6.00	REPROBADAS
F	20	0	1	F105	PROCESOS DE PRODUCCIÓN Y DE MANUFACTURA	5.00	REPROBADAS

ETS AUTORIZADOS

El alumno NO cuenta con creditos suficientes para su inscripción. Imposible continuar...

CARRERA	PLAN ESTUDIOS	ESPECIALIDAD	SEMESTRE	NO MATERIA	MATERIA	TURNO	
F	20	0	1	F105	PROCESOS DE PRODUCCIÓN Y DE MANUFACTURA	V	Inscribir ETS